

LEGENDE

- Lüftung

■ Wasser

--- Achsen

☁ Änderung/Klärung

▽ Fertigteile

▼ Rohkante

OK Oberkante

UK Unterkante
- Elektro

■ Blitzableiter

VK Vorderkante

AK Außenkante

IK Innenkante

RH Raumhöhe
- Abwasser

■ Sonstiges

▲ D-Nr.

--- Detailverweis

LH Lichte Höhe

RFB Rohfußboden

RD Rohdecke

BRH Brüstungshöhe

± 0,0 ≙ OKFFB Eingang Aula Ost

Pläne wurden auf Grundlage von Bestandsplänen erstellt. Sämtliche Maße sind vor Beginn der Ausführung örtlich vom Unternehmer verantwortlich zu prüfen. Unstimmigkeiten sind dem Architekten schriftlich mitzuteilen. Abweichungen von den Angaben in den Zeichnungen bedürfen der vorherigen Zustimmung des Architekten. Technische Angaben des Leistungsverzeichnisses sind zu beachten und bindend.

Tür- und Brüstungshöhen ab Fertigfußboden.

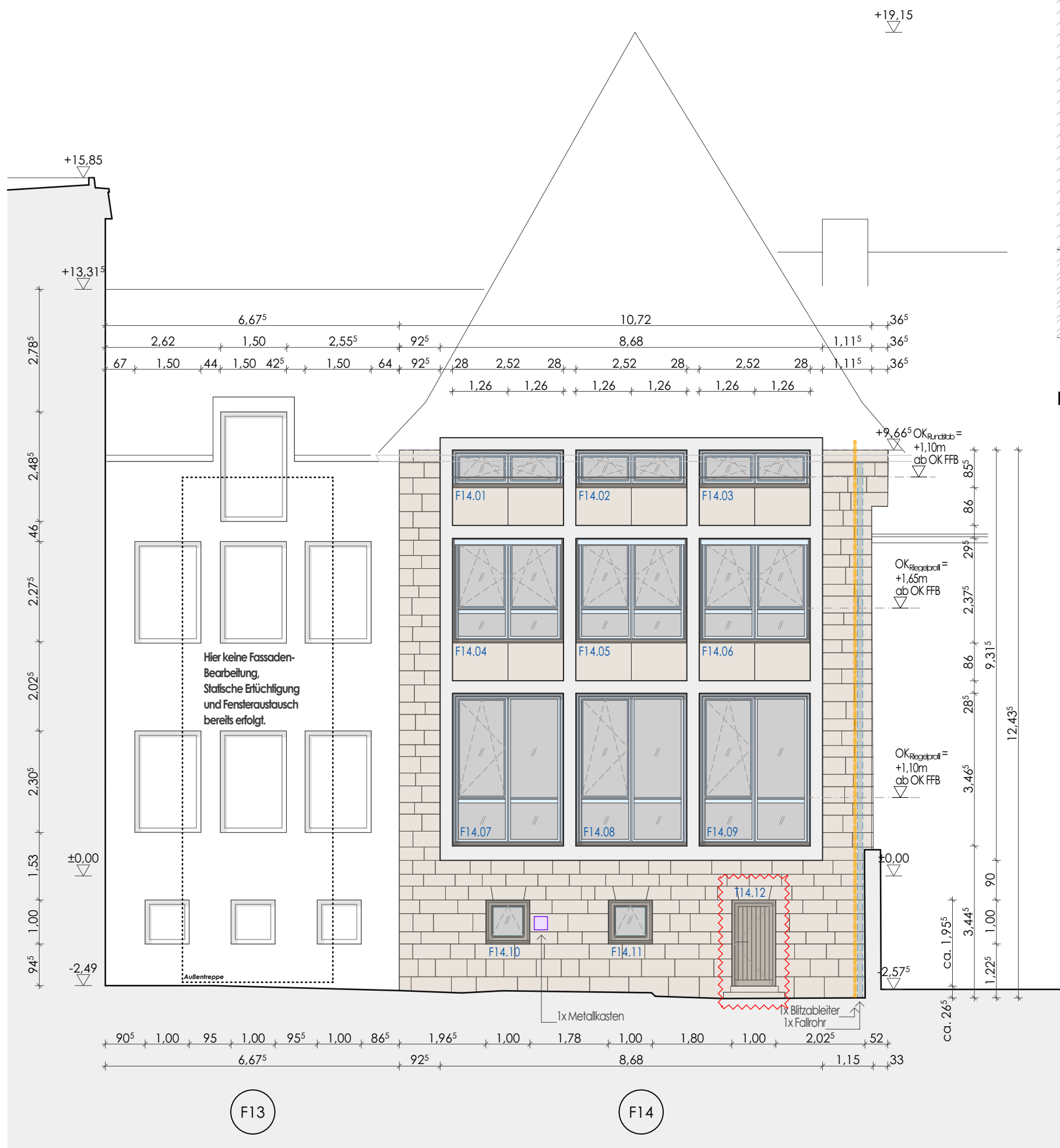

Fassade 13/14 | Fenster Aula & Verbindungsgang West | M 1:100

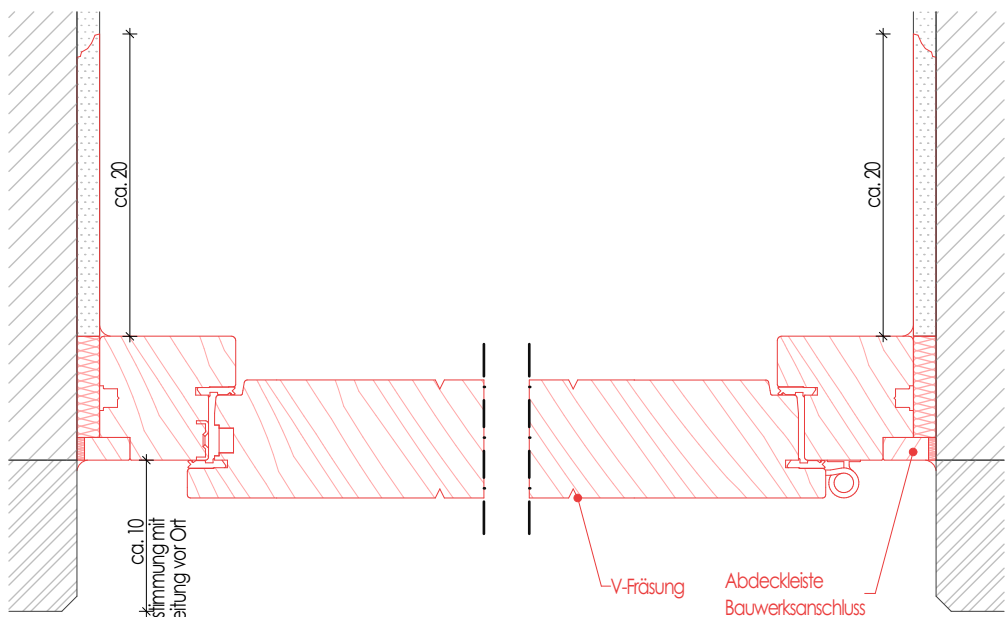

D-14-1 | T14.12 Horizontalschnitt | M 1:5

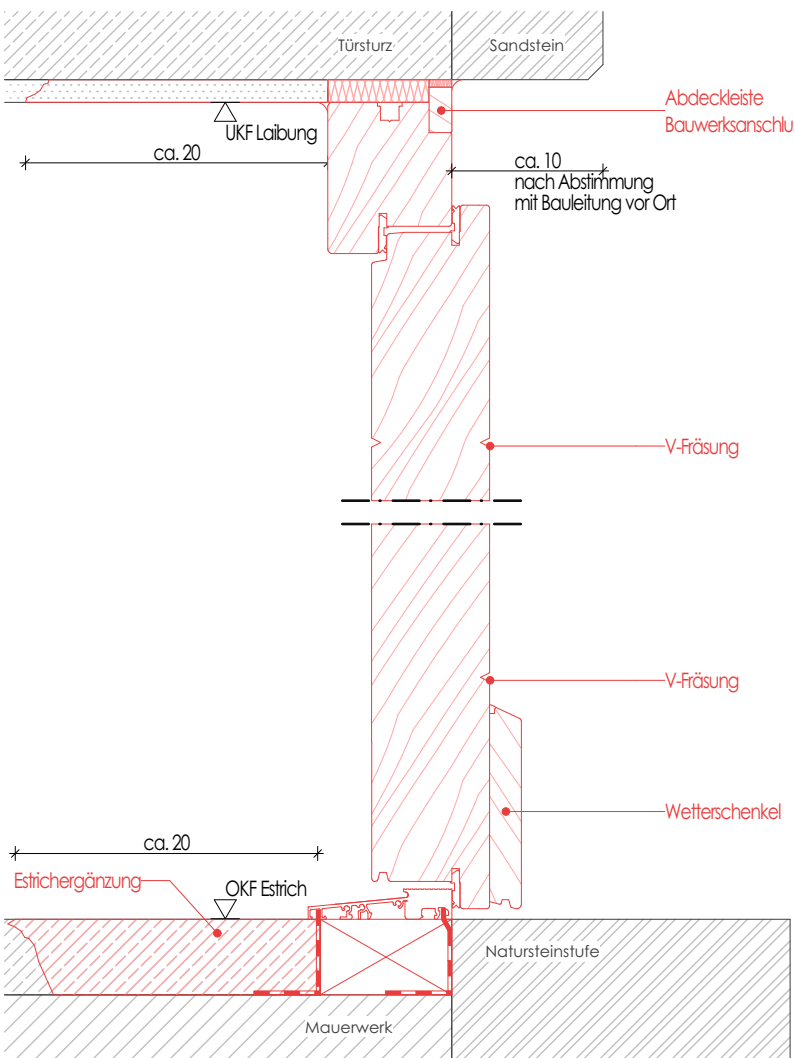

D-14-2 | T14.12 Vertikalschnitt | M 1:5

# WILLSTÄTTER GYMNASIUM

Innerer Laufer Platz 11, 90403 Nürnberg, Gemarkung Nürnberg-Sebald, Fl.-Nr. 875  
DACH- UND FASSADENSANIERUNG

INDEX	ÄNDERUNG	GEZ.	DATUM
-------	----------	------	-------

Architekten

**DIRK LEEVEN**  
architekten

Muggenhofer Straße 135  
Auf AEG  
90429 Nürnberg  
Fon 0911 999 69 380  
Fax 0911 999 69 382  
info@leeven-architekten.de  
www.leeven-architekten.de

Bauherr

Stadt Nürnberg  
Hochbauamt

Marienortgraben 11  
90402 Nürnberg

## AUSFÜHRUNGSPLANUNG

### Detail Tür T14.12

Datum	gez.	Maßstab	Plan-Nr.
28.05.2026	fe	1:100, 1:5	605